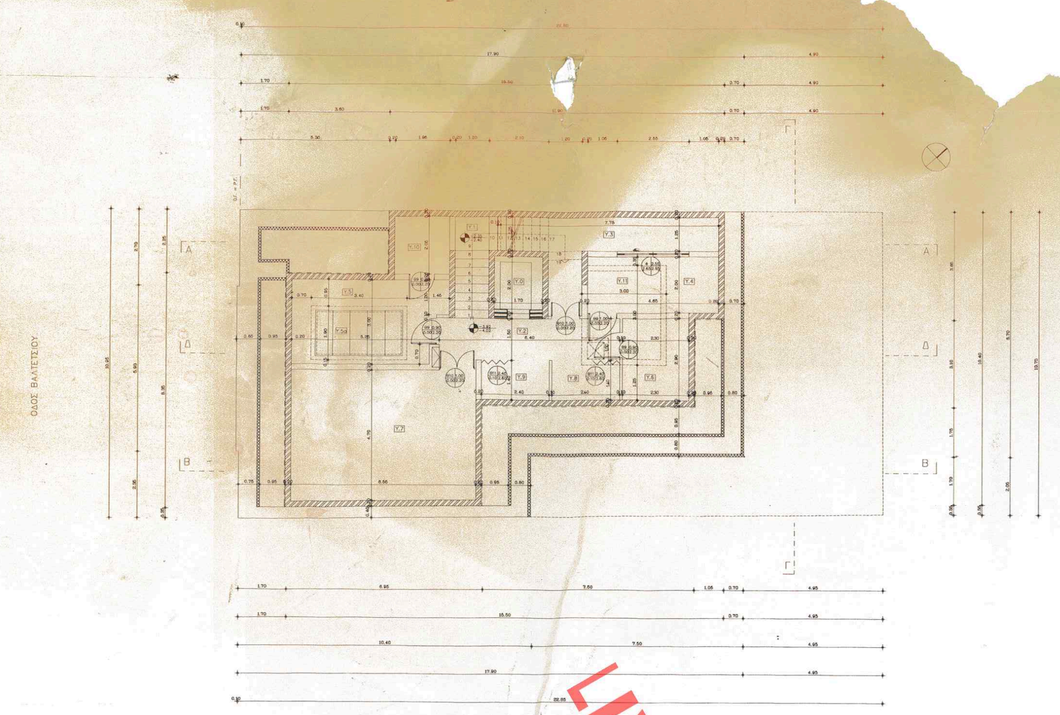

ΚΑΤΟΨΗ ΥΠΟΓΕΙΟΥ

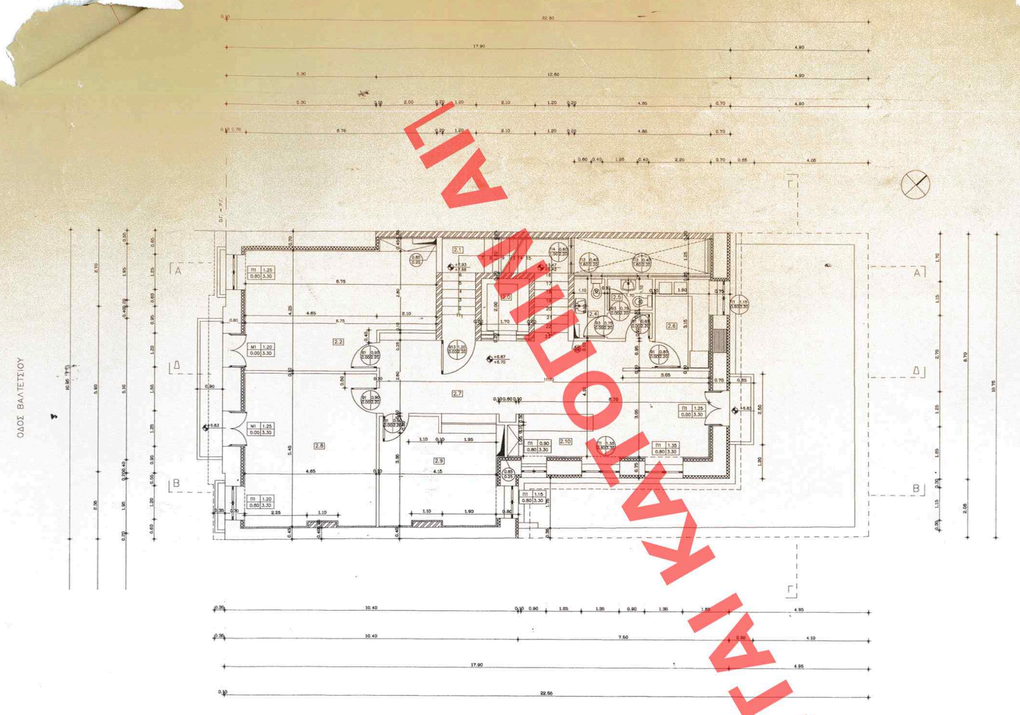

ΚΑΤΟΨΗ Β' ΟΡΟΦΟΥ

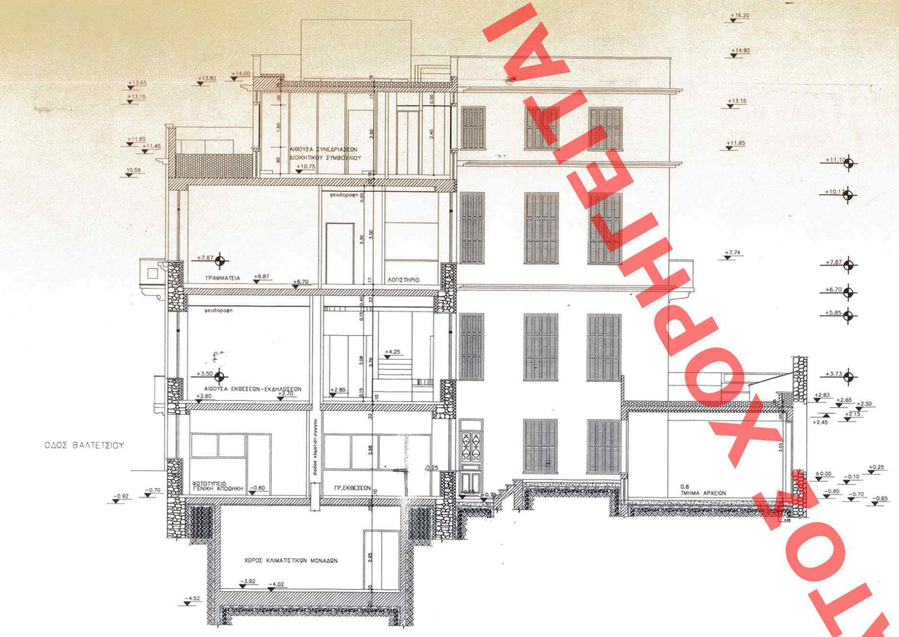

ΤΟΜΗ Β–Β

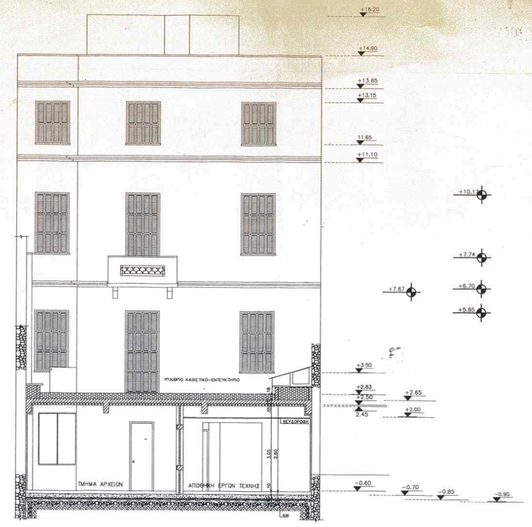

ΤΟΜΗ Γ–Γ

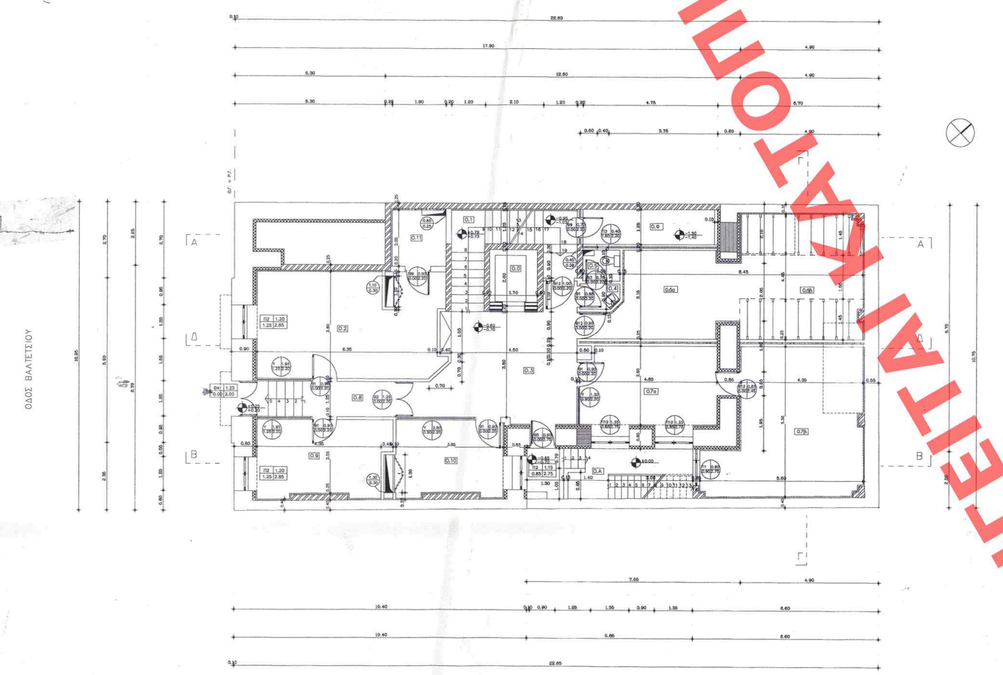

ΚΑΤΟΨΗ ΙΣΟΓΕΙΟΥ

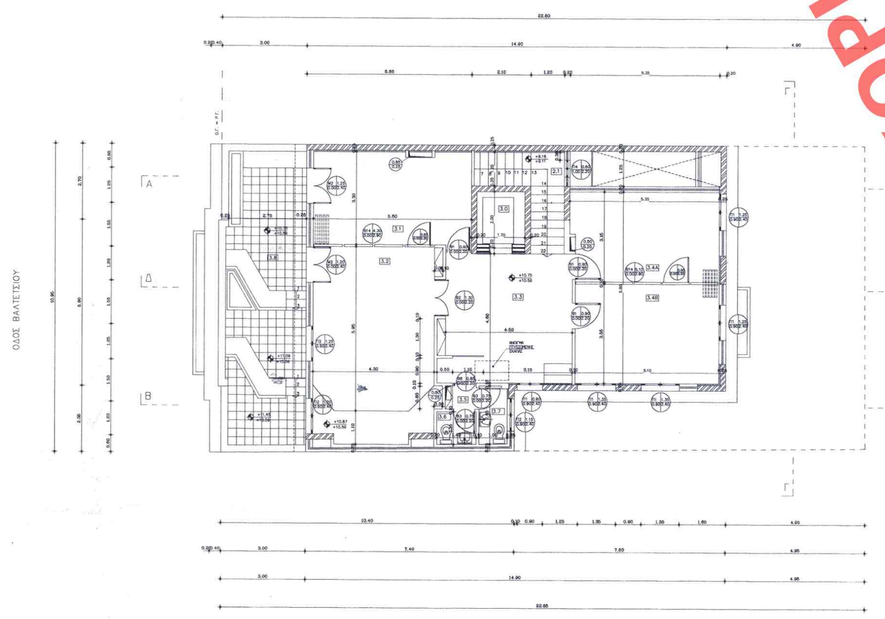

ΚΑΤΟΨΗ Γ' ΟΡΟΦΟΥ

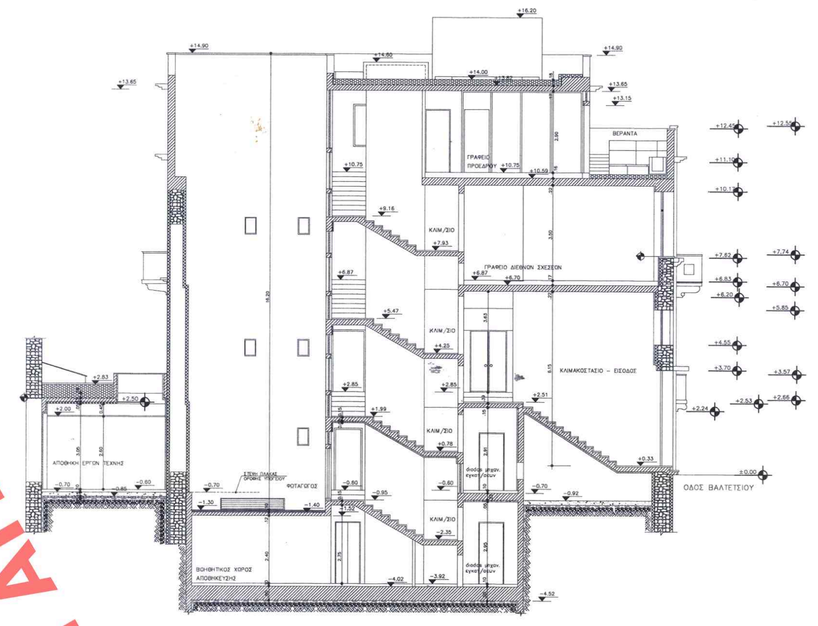

ΤΟΜΗ Α–Α

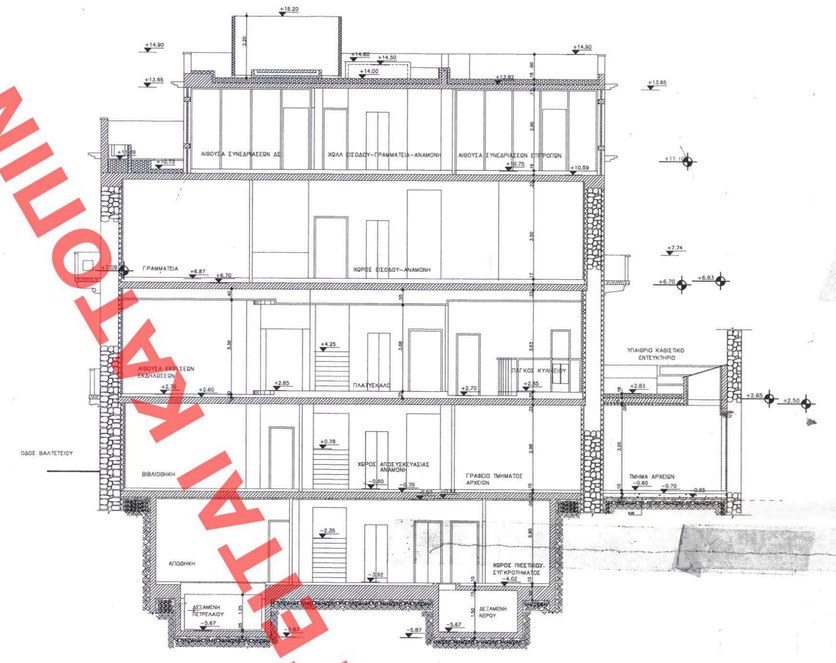

ΤΟΜΗ Δ–Δ

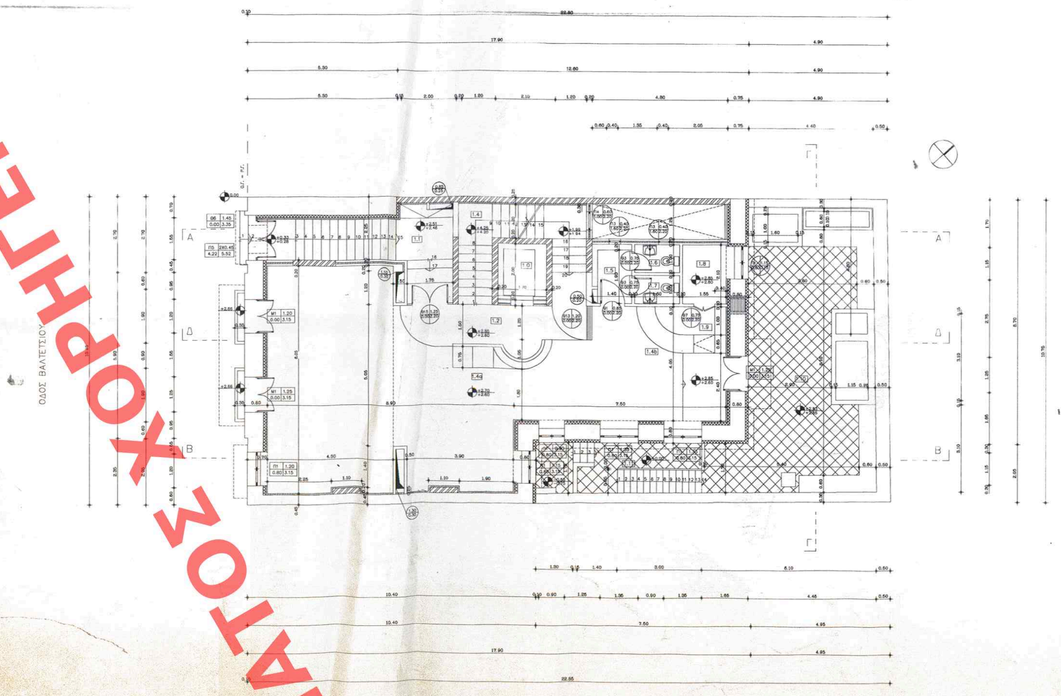

ΚΑΤΟΨΗ Α' ΟΡΟΦΟΥ

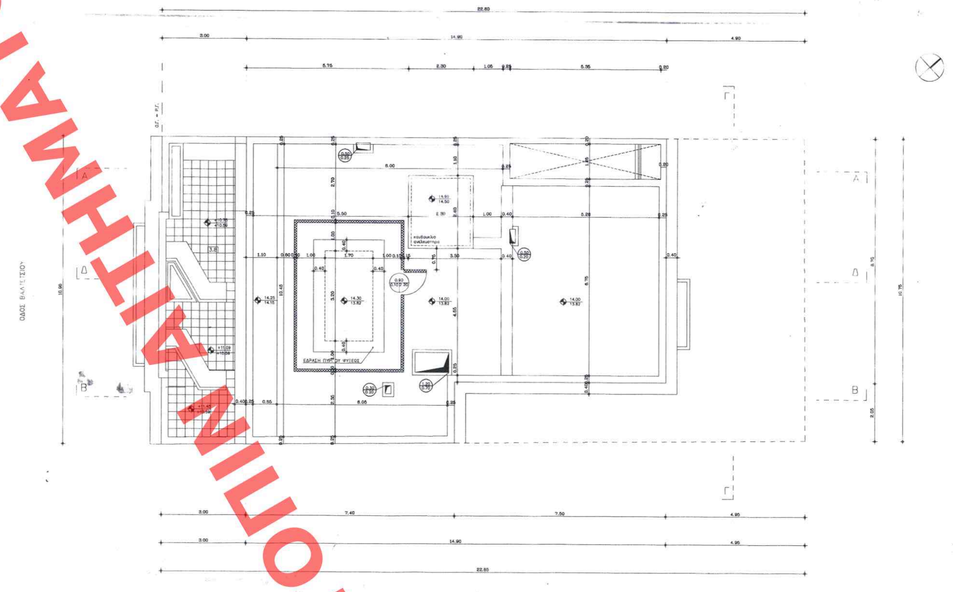

ΚΑΤΟΨΗ ΔΩΜΑΤΟΣ

ΟΨΗ ΟΔΟΥ ΒΑΛΤΕΤΣΙΟΥ

ΥΠΟΥΡΓΕΙΟ ΠΟΛΙΤΙΣΜΟΥ
ΔΙΕΥΘΥΝΣΗ ΔΙΑΦΥΛΑΞΕΩΣ & ΔΗΜΟΣ. ΕΡΓΩΝ
ΕΠΙΘΕΩΡΗΣΗ Γ-17856/98
ΠΡΑΞΗ: Η Εφορεία ενέκρινε όπως και περιγράφεται στέγης διατηρητέου κτιρίου, που βρίσκεται επί της οδού Βαλτετσίου αρ. 60 προκειμένου εξαιρούνται τα μέρη εντός πλαισίου.
Αθήνα 1 Ιουλίου 1998
Η Διευθύντρια
Ελ. Μπουκουβάλα

Αρ. θαυ. 131
61. 2.

ΑΡΙΘ. ΣΧΕΔΙΟΥ	Γενικός .....
	Ειδικός .....
ΕΡΜΑΡΙΟΝ Φακ.	Φακ. .....
ΕΓΓΡΑΦΩΝ	Αριθ. Εγκρ.
	Φακ. ..... Φακ. .....

ΕΛΗΜΟΣΙΕΥΘΗ ΕΝ ΤΩ ΥΠΥ ΑΡΙΘ. 583/98 ΦΥΛΛΟ ΤΟΥ Δ ΤΕΥΧΟΣ ΔΙΟΙΚ. ΕΦΗΜ. ΤΗΣ ΚΥΒΕΡΝΗΣΕΩΣ ΤΗΣ 6 ΑΥΓΟΥΣΤΟΥ 1998

ΥΠΟΥΡΓΕΙΟ ΠΕΡΙΒΑΛΛΟΝΤΟΣ ΧΩΡΟΤΑ�ξΙΑΣ & ΔΗΜΟΣΙΕΣ ΕΡΓΑΣΙΕΣ

ΔΙΕΥΘΥΝΣΗ ΠΟΛΙΤΙΣΜΟΥ ΣΥΣΑΚΙΟΥ

ΤΜΗΜΑ ΠΑΡΑΔΟΣΙΑΚΩΝ ΟΙΚΟΔΟΜΩΝ

Θέμα	ΠΛΑΝΟ ΣΥΜΒΟΛΗΣ ΔΙΑΤΗΡΗΤΕΟΥ ΚΤΙΡΙΟΥ
Οδός	ΒΑΛΤΕΤΣΙΟΥ 43 ΠΑΓΚΡΑΤΙ
Δικαιούχος	Κ.Ε.Α (ΓΙΑ ΧΡΗΣΗ ΑΠΟ ΤΟ ΕΠΙΣΚΕΥΑΣΤΗΡΙΟ ΕΙΚΑΣΤΙΚΩΝ ΤΕΧΝΩΝ ΕΛΛΑΔΟΣ)
Θεμα Σχεδιου	ΠΟΡΤΑΚΙ
Κλιμακα	1:50

ΧΟΡΗΓΕΙΤΑΙ ΑΠΤΗΜΑΤΟΣ ΧΟΡΗΓΕΙΤΑΙ ΚΑΤΟΠΙΝ ΑΙΤΗΜΑΤΟΣ ΧΟΡΗΓΕΙΤΑΙ ΚΑΤΟΠΙΝ ΑΙΤΗΜΑΤΟΣ ΧΟΡΗΓΕΙΤΑΙ